Invito al colloquio autunnale

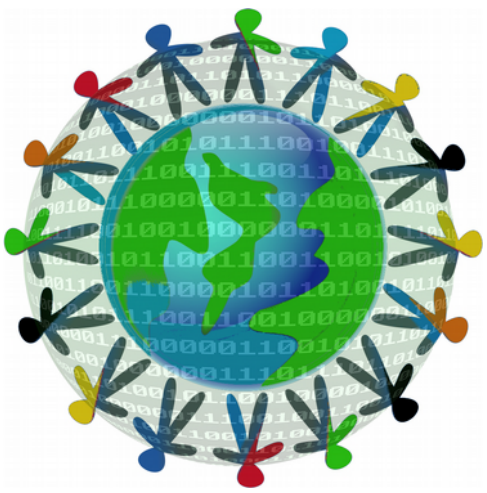

Sostenibilità digitale - lavoro - scuola

con Rena Tangens
(Digital Courage e.V – Bielefeld)

Sabato, 3 dicembre, dalle ore 17
Kolpinghaus (Josefsaal) Bolzano

Ingresso libero - Traduzione simultanea
(E' gradita una conferma di partecipazione via mail all'indirizzo digital_sustainability@nawibz.net)

Programma
dalle ore 17:00: Cafeteria Kolpinghaus – distribuzione materiale e breve rinfresco

dalle ore 18:00 nella Josefsaal
18:00 – 18:40: **Introduzione** (con la moderazione di Riccardo Dello Sbarba)

Rena Tangens - DigitalCourage e.V. : **Sostenibilità digitale ed i nostri dati** – Report dalla Germania
e con il contributo di
Erwin Pfeifer - **Sostenibilità digitale e lavoro:** cosa chiediamo
Paolo Dongilli - **Sostenibilità digitale e scuola:** cosa chiediamo
Marco Ciampa - **5 anni di „Sportello Linux" a Trento**
Martin Mayr (Studente - Oberschulzentrum Brixen) - „**Il mio percorso verso Nextcloud**"

18:40 – 20:30: **Discussione**

con un **giro finale su „Cos'abbiamo capito e cosa portiamo a casa?"**
con Luca Frigo (AFI-IPL),
Bernhard Oberrauch (Federazione Economia del bene comune),
Sepp Kusstatscher (Reddito minimo incondizionato),
Diego Maniacco (Socio LibreItalia),
Rena Tangens, e.a.

Evento organizzato dal Gruppo Verde „Sostenibilità Digitale"

Il testo attuale
„Sostenibilità digitale in Alto Adige/Südtirol - Manifesto "
si trova **> qui <**

DIGITAL SUSTAINABILITY
Südtirol – Alto Adige

AVVISO:
Il **3 dicembre dalle ore 9:00 alle 16:00** si terrà anche l'evento „**Free Your Desktop toDay**" organizzato dal LUGBZ con il patrocinio della Libera Università di Bolzano e la collaborazione del progetto FUSS – Software Libero nella scuola. Se vuoi essere tu a controllare il tuo sistema e non Windows a controllare te, vieni all'UNIBZ con il tuo computer e potrai riprenderne il controllo grazie al Software Libero.

Per informazioni: **https://www.lugbz.org/?event=gnulinux-installation-day**